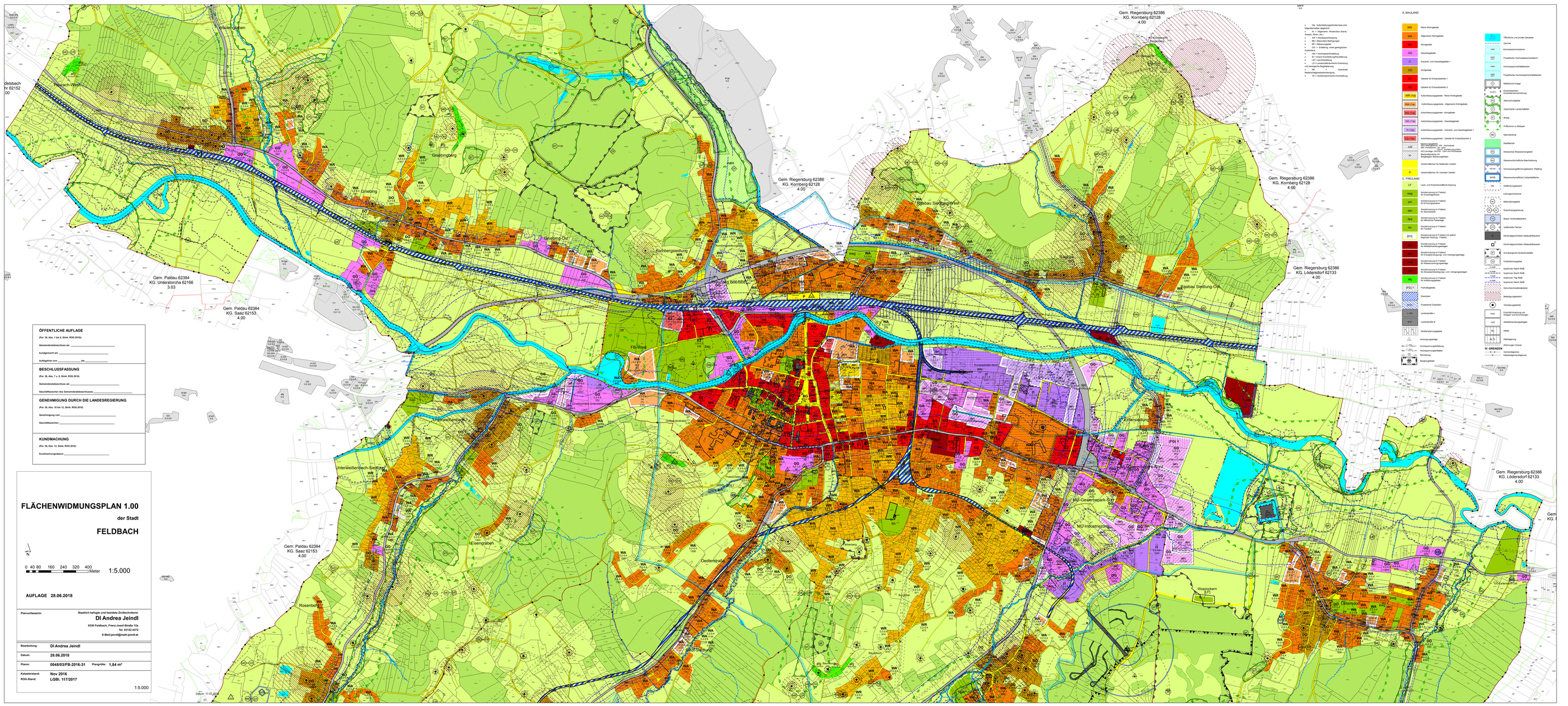
Gem. Riegersburg 62386
KG. Kornberg 62128
4.00
Gem. Riegersburg 62386
KG. Kornberg 62128
4.00
Gem. Riegersburg 62386
KG. Kornberg 62128
4.00
Gem. Riegersburg 62386
KG. Lödersdorf 62133
4.00
Gem. Riegersburg 62386
KG. Lödersdorf 62133
4.00
Gem. Paldau 62384
KG. Unterstorcha 62166
3.03
Gem. Paldau 62384
KG. Saaz 62153
4.00
Gem. Paldau 62384
KG. Saaz 62153
4.00
Wildengraben
Paurach-West
Paurach
Grieberg
Grieberg-Ost
Griebingbrg
Kornbergsiedlung
Bauhof
Bauhof 866/868
Bauhof Siedlung-West
Bauhof Siedlung-Ost
FB-West
Unterweißenbach-Siedlung
Unterweißenbach
Eisengraben
Oedterstraße
Rosenberg
Erlbersiedlung
Industriepark-Süd
MU-Gewerbepark-Süd
MU-Industriezone
Woanzokern
Obersdorf
Europaradweg
Radweg
Bahnhof
Bahnhof Riegersburg
Bahnhof Feldbach
Bahnhof Gleisdorf
Bahnhof Graz
Bahnhof Wien
Bahnhof Fürstenfeld
Bahnhof Hartberg
Bahnhof Bad Gleichenberg
Bahnhof Ilz
Bahnhof Passau
Bahnhof Linz
Bahnhof Salzburg
Bahnhof Innsbruck
Bahnhof Bregenz
Bahnhof Zürich
Bahnhof Basel
Bahnhof Frankfurt
Bahnhof Mainz
Bahnhof Köln
Bahnhof Hamburg
Bahnhof Berlin
Bahnhof Prag
Bahnhof Budapest
Bahnhof Bratislava
Bahnhof Ljubljana
Bahnhof Zagreb
Bahnhof Rom
Bahnhof Mailand
Bahnhof Venedig
Bahnhof Triest
Bahnhof Bologna
Bahnhof Florenz
Bahnhof Pisa
Bahnhof Genua
Bahnhof Turin
Bahnhof Lyon
Bahnhof Marseille
Bahnhof Madrid
Bahnhof Barcelona
Bahnhof Lissabon
Bahnhof Porto
Bahnhof Athen
Bahnhof Istanbul
Bahnhof Moskau
Bahnhof Kiew
Bahnhof Minsk
Bahnhof Warschau
Bahnhof Danzig
Bahnhof Stockholm
Bahnhof Oslo
Bahnhof Helsinki
Bahnhof Reykjavik
Bahnhof Dublin
Bahnhof London
Bahnhof Edinburgh
Bahnhof Glasgow
Bahnhof Manchester
Bahnhof Liverpool
Bahnhof Birmingham
Bahnhof Cardiff
Bahnhof Belfast
Bahnhof Brüssel
Bahnhof Amsterdam
Bahnhof Rotterdam
Bahnhof Haag
Bahnhof Luxemburg
Bahnhof Lille
Bahnhof Paris
Bahnhof Reims
Bahnhof Nancy
Bahnhof Metz
Bahnhof Saarbrücken
Bahnhof Trier
Bahnhof Koblenz
Bahnhof Bonn
Bahnhof Aachen
Bahnhof Münster
Bahnhof Osnabrück
Bahnhof Bremen
Bahnhof Hannover
Bahnhof Braunschweig
Bahnhof Magdeburg
Bahnhof Leipzig
Bahnhof Dresden
Bahnhof Chemnitz
Bahnhof Erfurt
Bahnhof Kassel
Bahnhof Fulda
Bahnhof Würzburg
Bahnhof Nürnberg
Bahnhof Regensburg
Bahnhof Passau
Bahnhof Ingolstadt
Bahnhof München
Bahnhof Augsburg
Bahnhof Ulm
Bahnhof Stuttgart
Bahnhof Karlsruhe
Bahnhof Mannheim
Bahnhof Frankfurt
Bahnhof Wiesbaden