www.wohnen-feldbach.at

anfrage@wohnen-feldbach.at

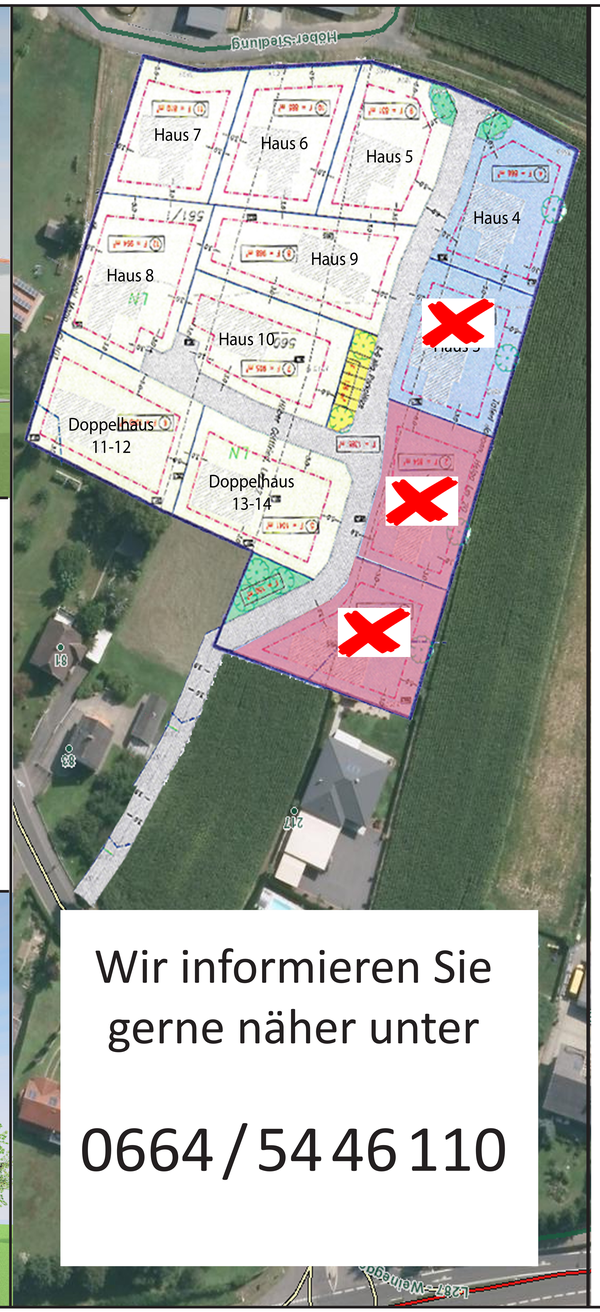

Wir informieren Sie gerne näher unter

0664 / 54 46 110

Wohn Projekt Leitersdorf GmbH

Wohnen im Wohnzimmer
von Feldbach

BUNGALOW

belagsfertig ab 259.000,-- Euro

EINFAMILIENHAUS

belagsfertig ab 249.000,-- Euro

DOPPELHAUSHÄLFTE

schlüsselfertig ab 239.000,-- Euro